To Vicky (2-14-04)

DIARIO ESPIRITUAL

SIX POEMS
BY
DELMIRA AGUSTINI
(1886-1914)

MUSIC BY
JOHN MITCHELL
op. 132 (2004)

CONTENTS PAGE

1. UN LAGO FUE MI ALMA 1
2. MI ALMA FUE UNA FUENTE 2
3. FUE UN ARROYO MI ALMA 4
4. MI ALMA FUE UN TORRENTE 5
5. Y MI ALMA FUE MAR 7
6. MI ALMA ES UN FANGAL 9

1. ES UN LAGO MI ALMA

MEDIUM

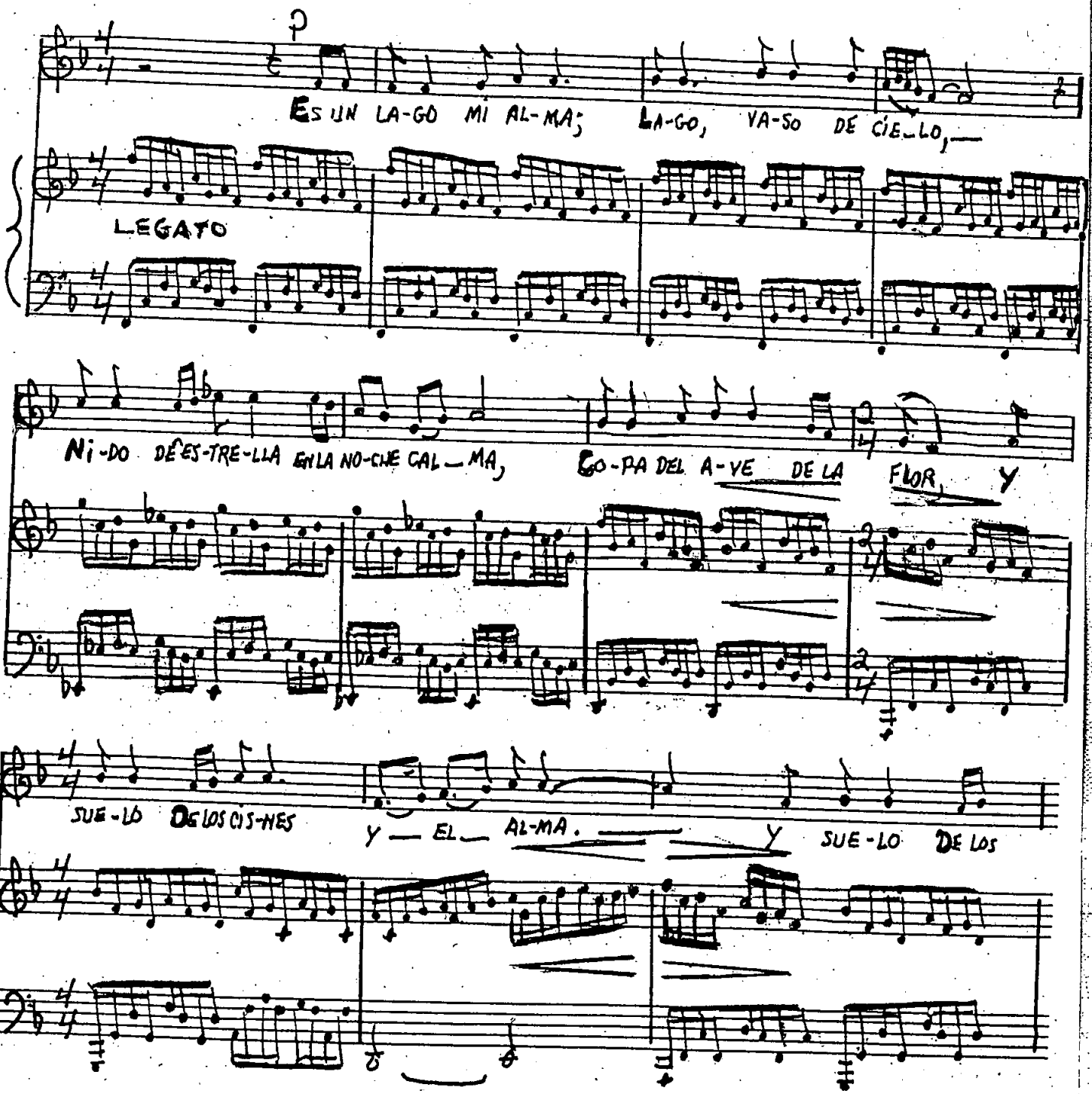

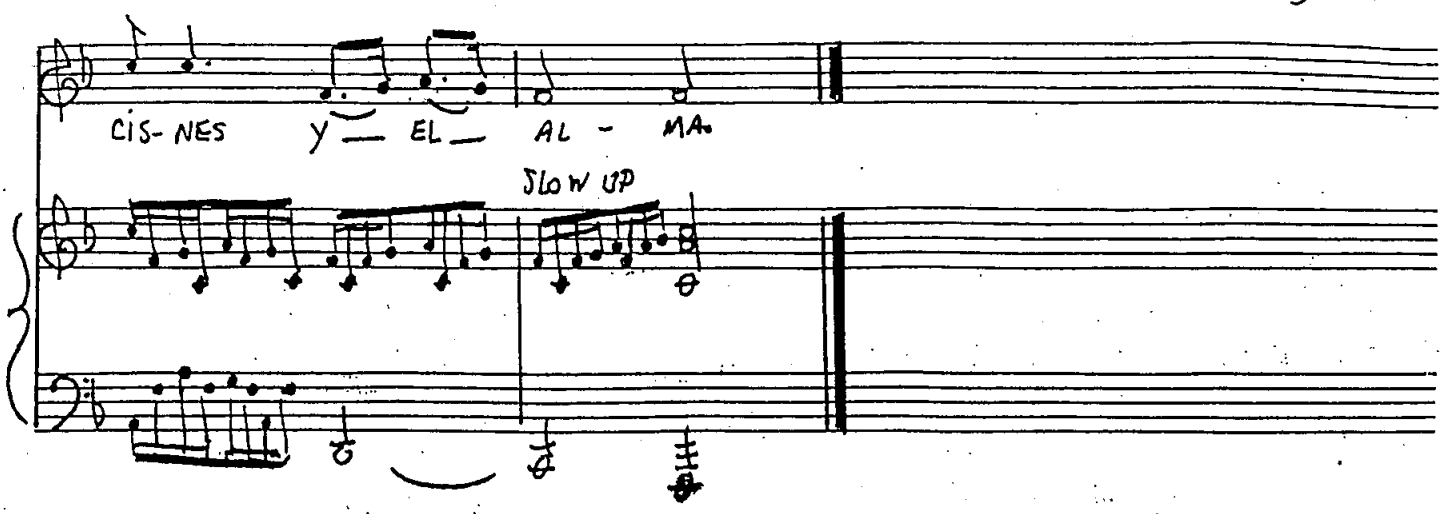

2. MI ALMA FUE UN FUENTE

MEDIUM

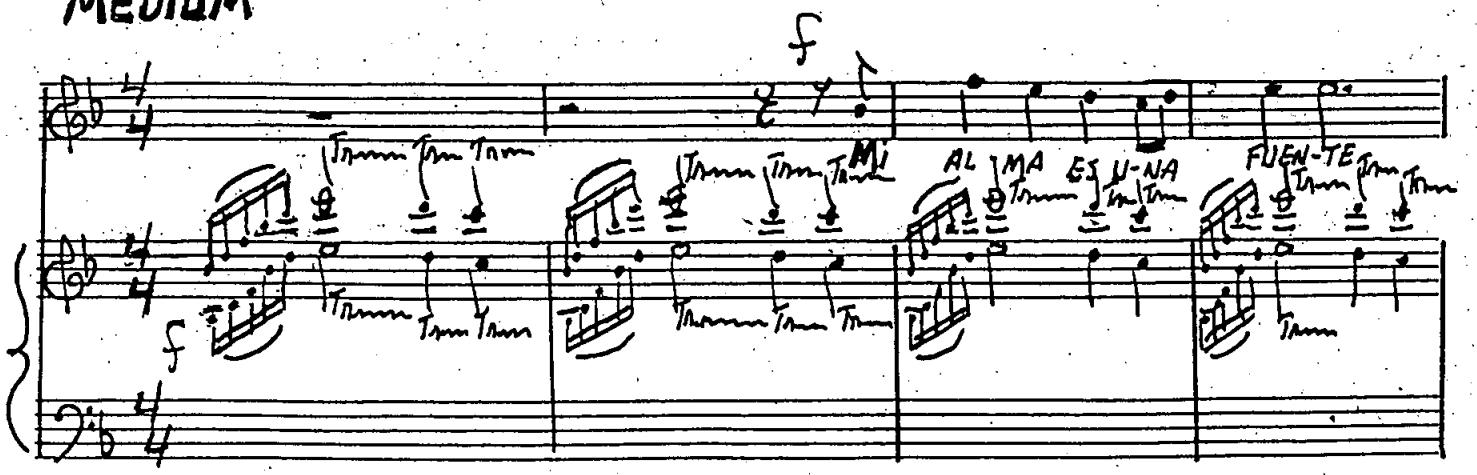

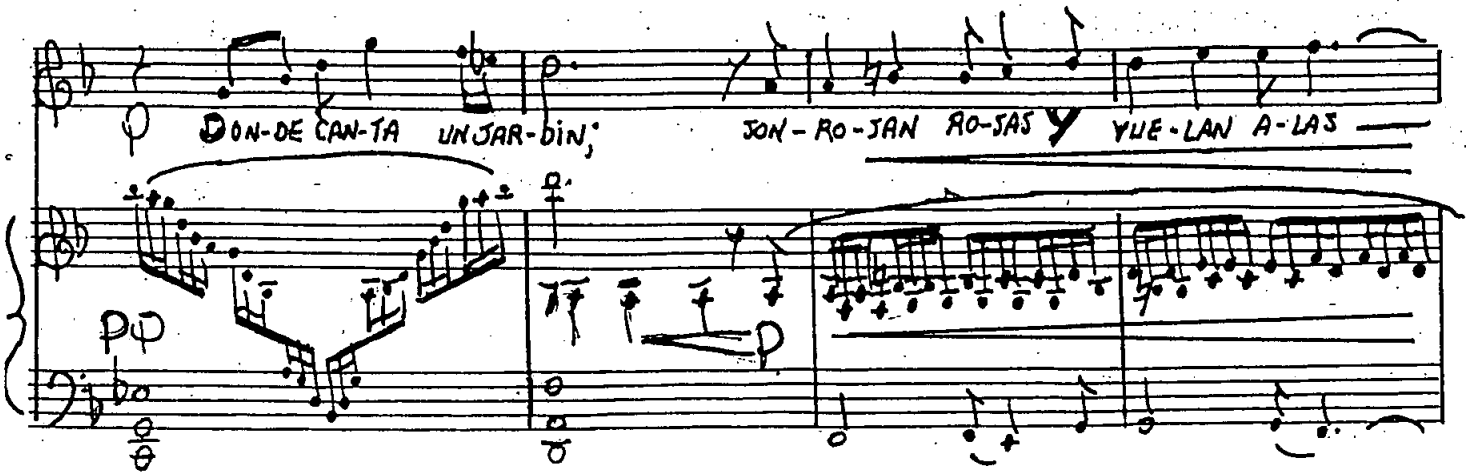

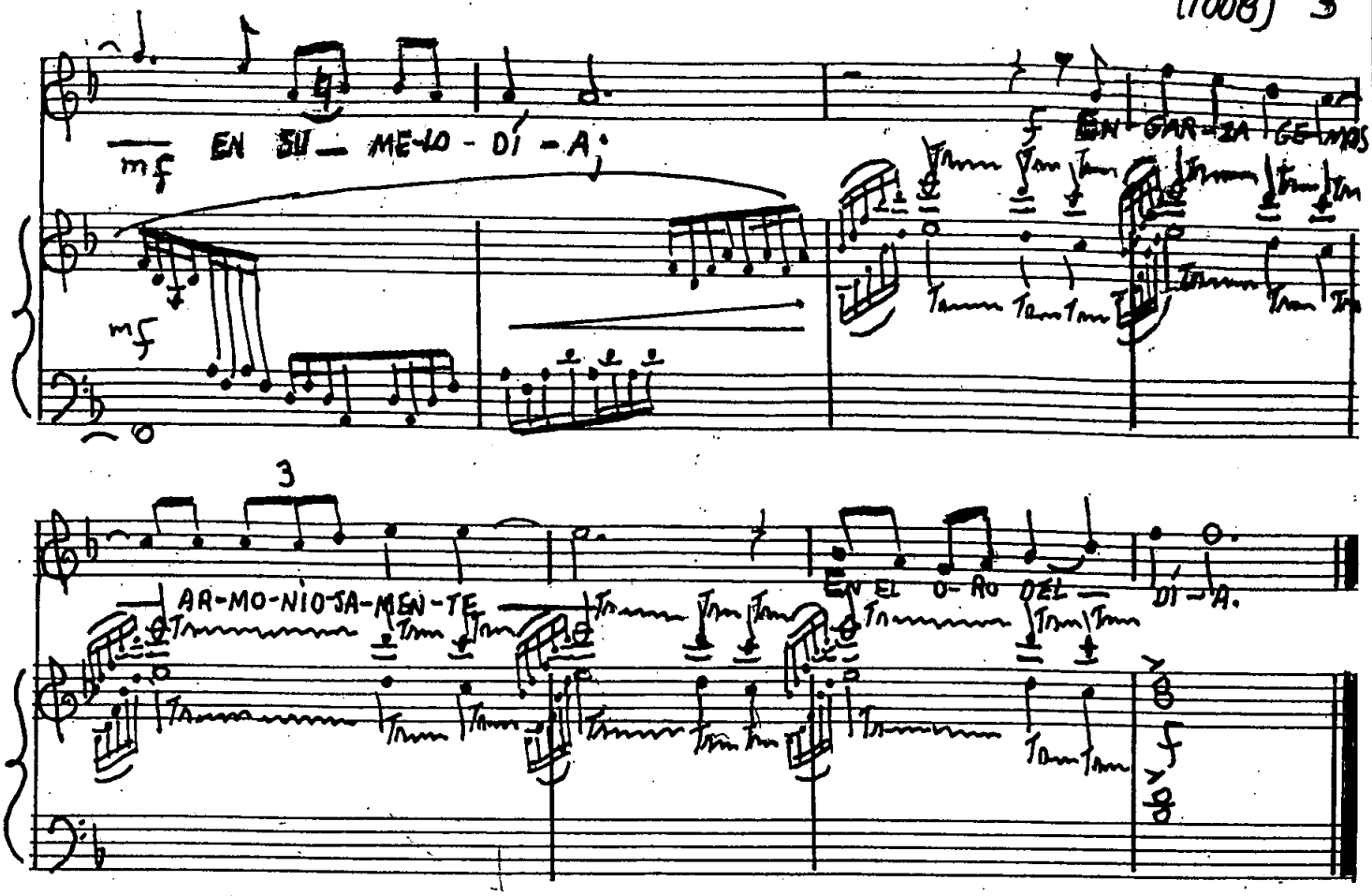
mf EN SU — ME-LO - DÍ - A;
mf
f EN GAR-ZA GE-MOS
3
AR-MO-NIO-SA-MEN-TE
EN EL O-RO DEL — DÍ — A.
f

3. FUE UN ARROYO MI ALMA

MEDIUM

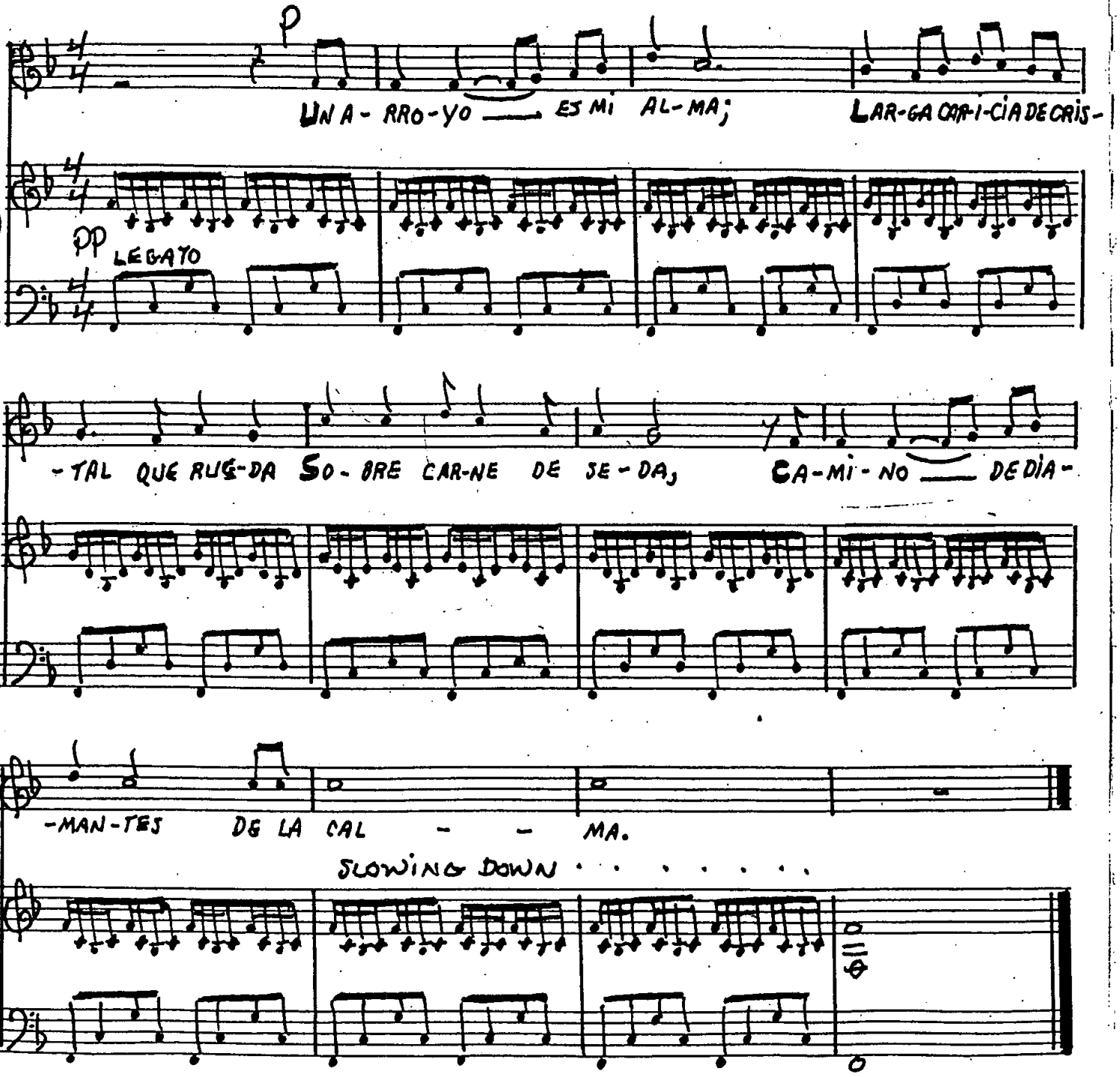

4. MI ALMA FUE UN TORRENTE

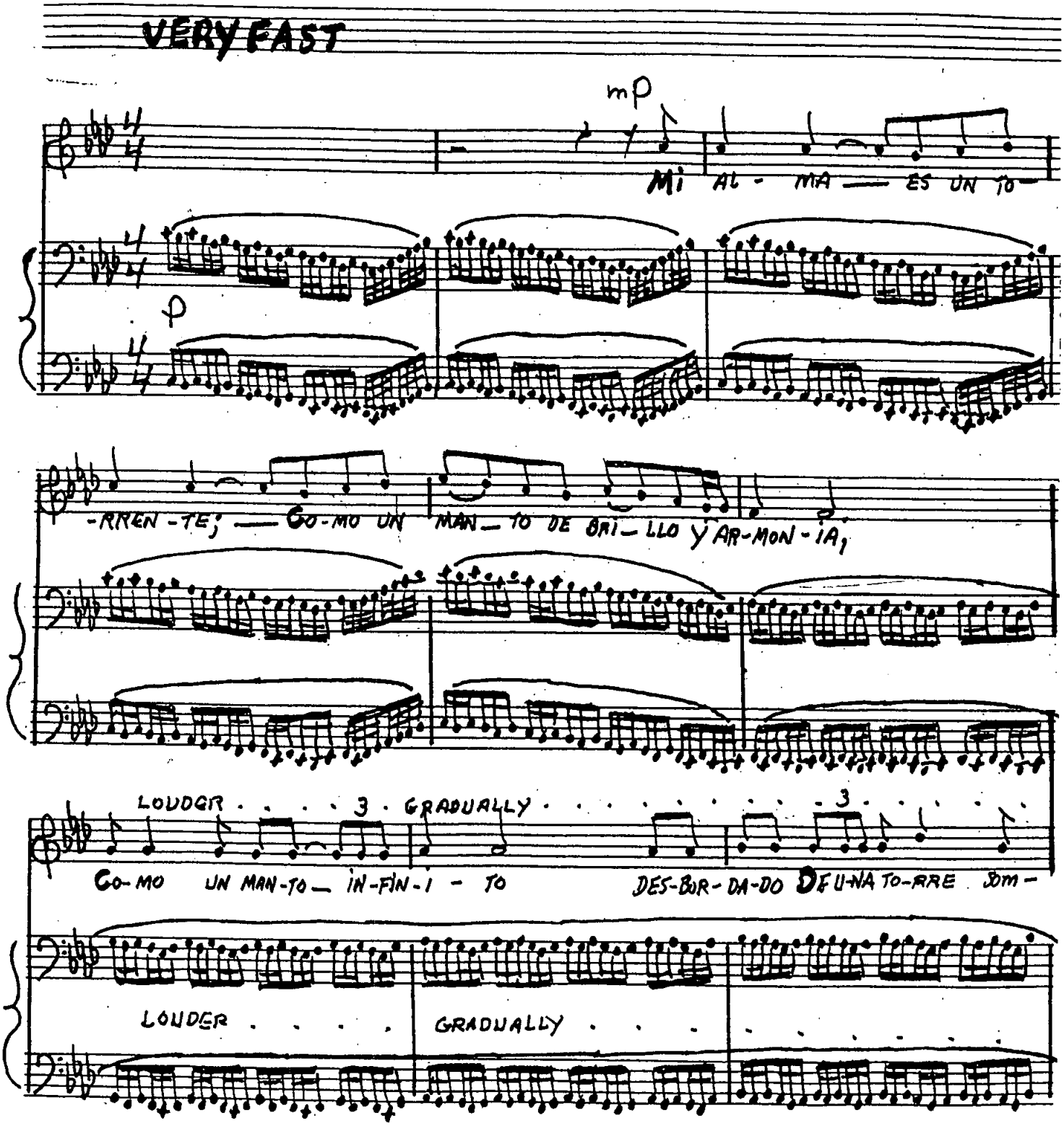

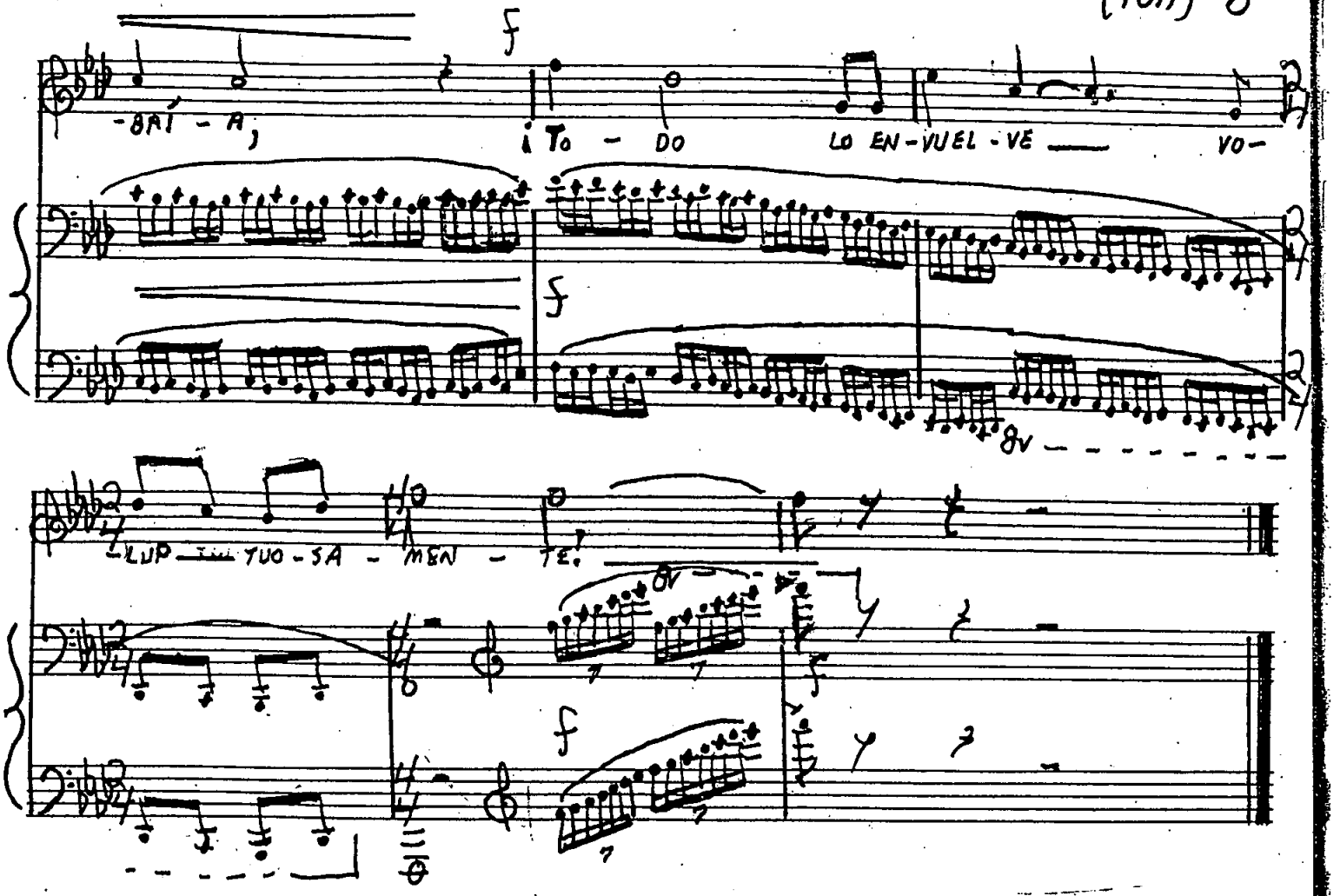
-BRÍ - A,
¡To - DO
LO EN-VUEL-VE
VO-
-LUP TUO-SA-MEN-TE!
8v
8v

5. Y MI ALMA FUE MAR

MEDIUM

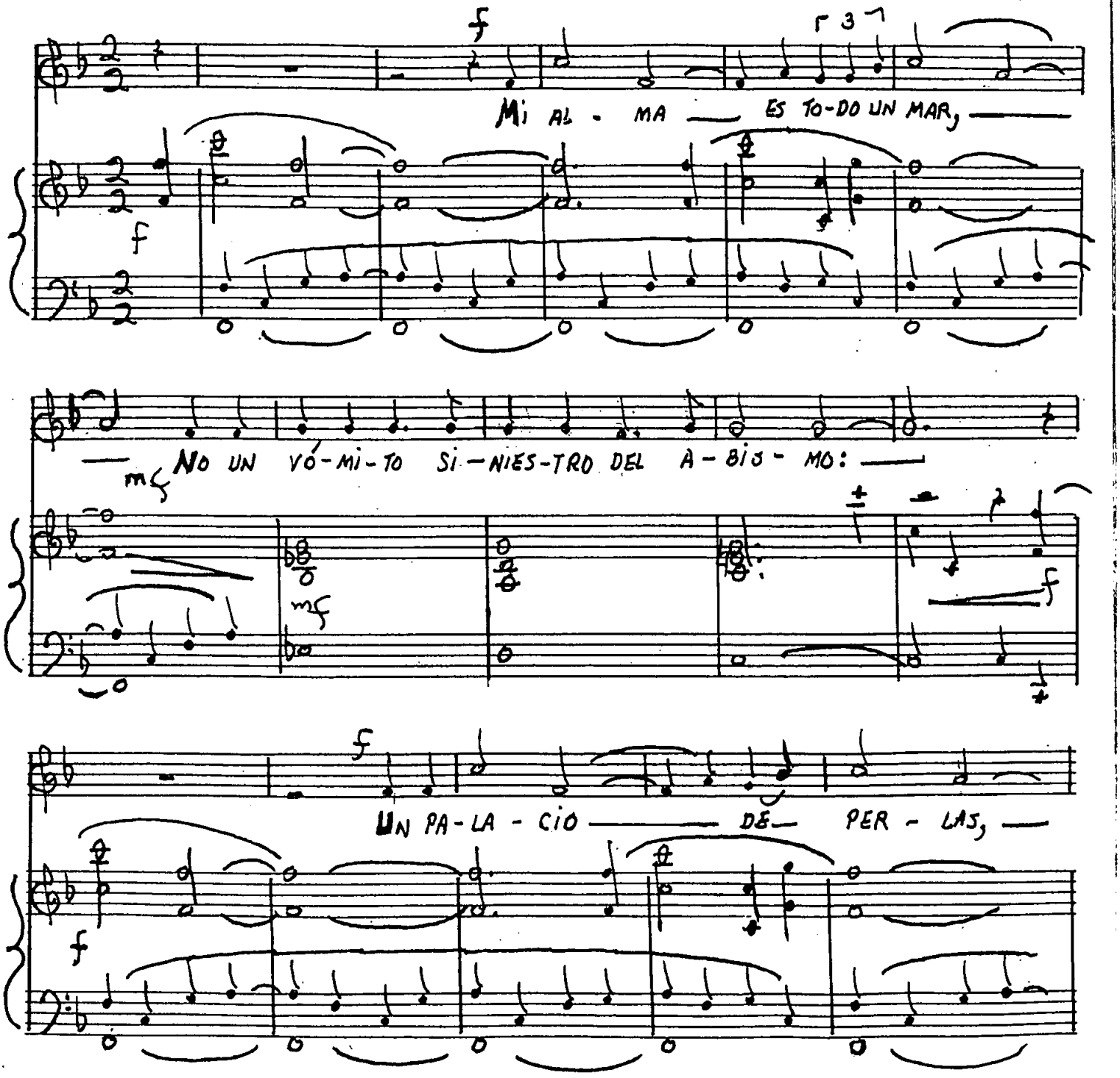

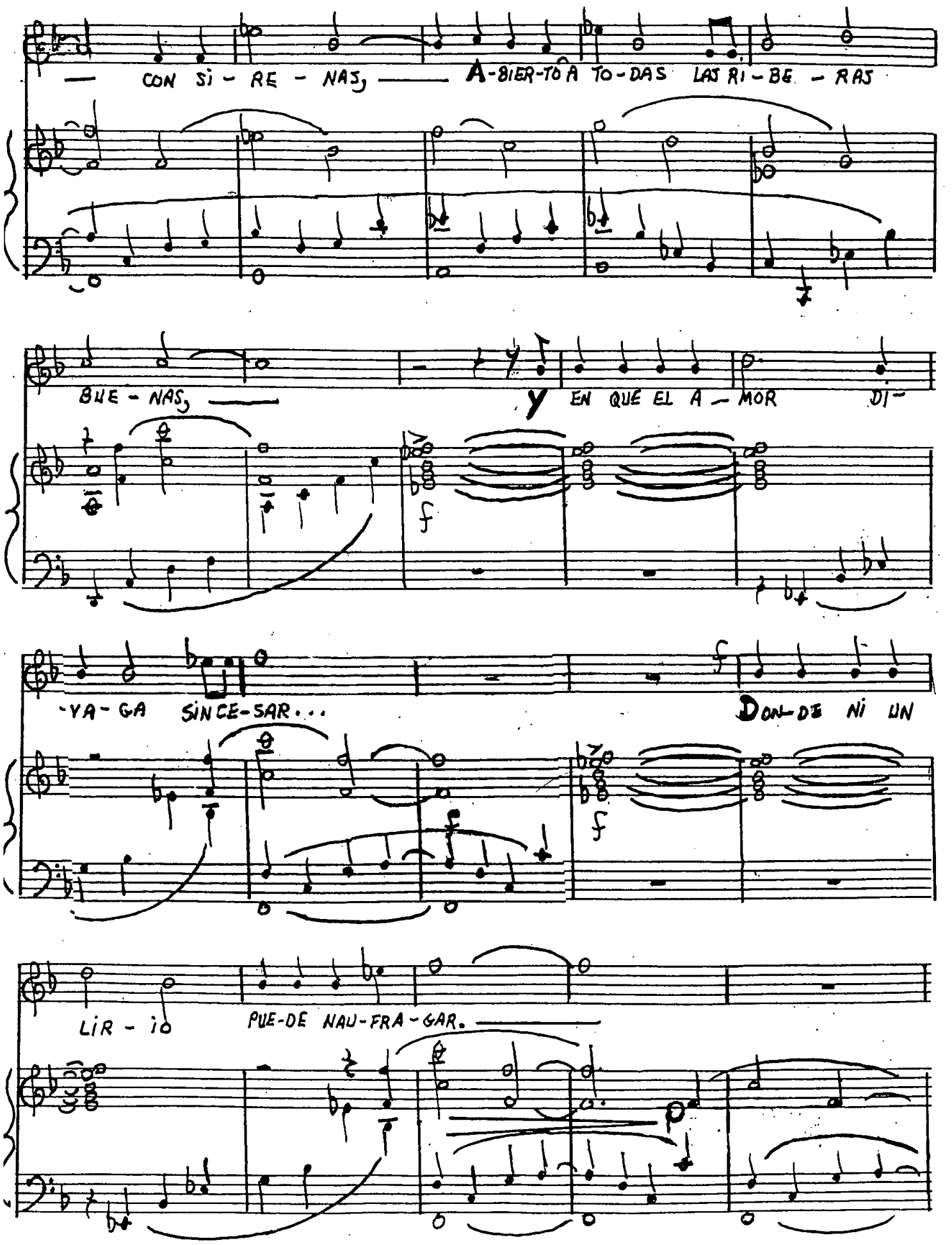
CON SI - RE - NAS, A-BIER-TO A TO-DAS LAS RI - BE - RAS
BUE - NAS, y EN QUE EL A - MOR DI -
-YA - GA SIN CE-SAR...
DON-DE NI UN
LIR - IO PUE-DE NAU-FRA-GAR.

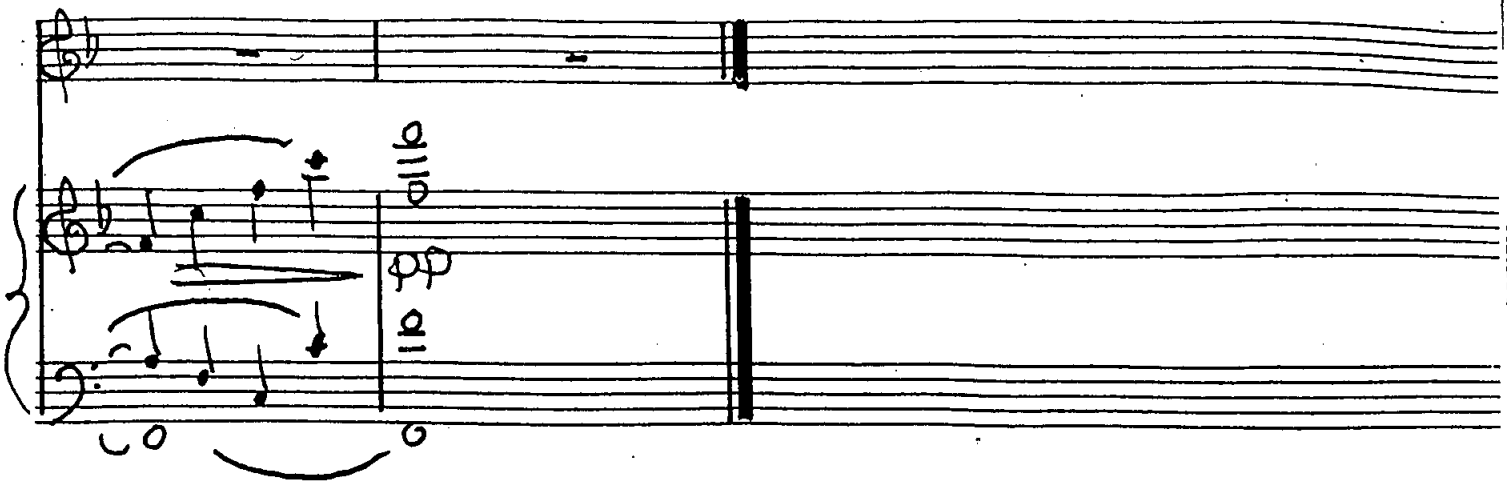

6. MI ALMA ES UN FANGAL

SLOW

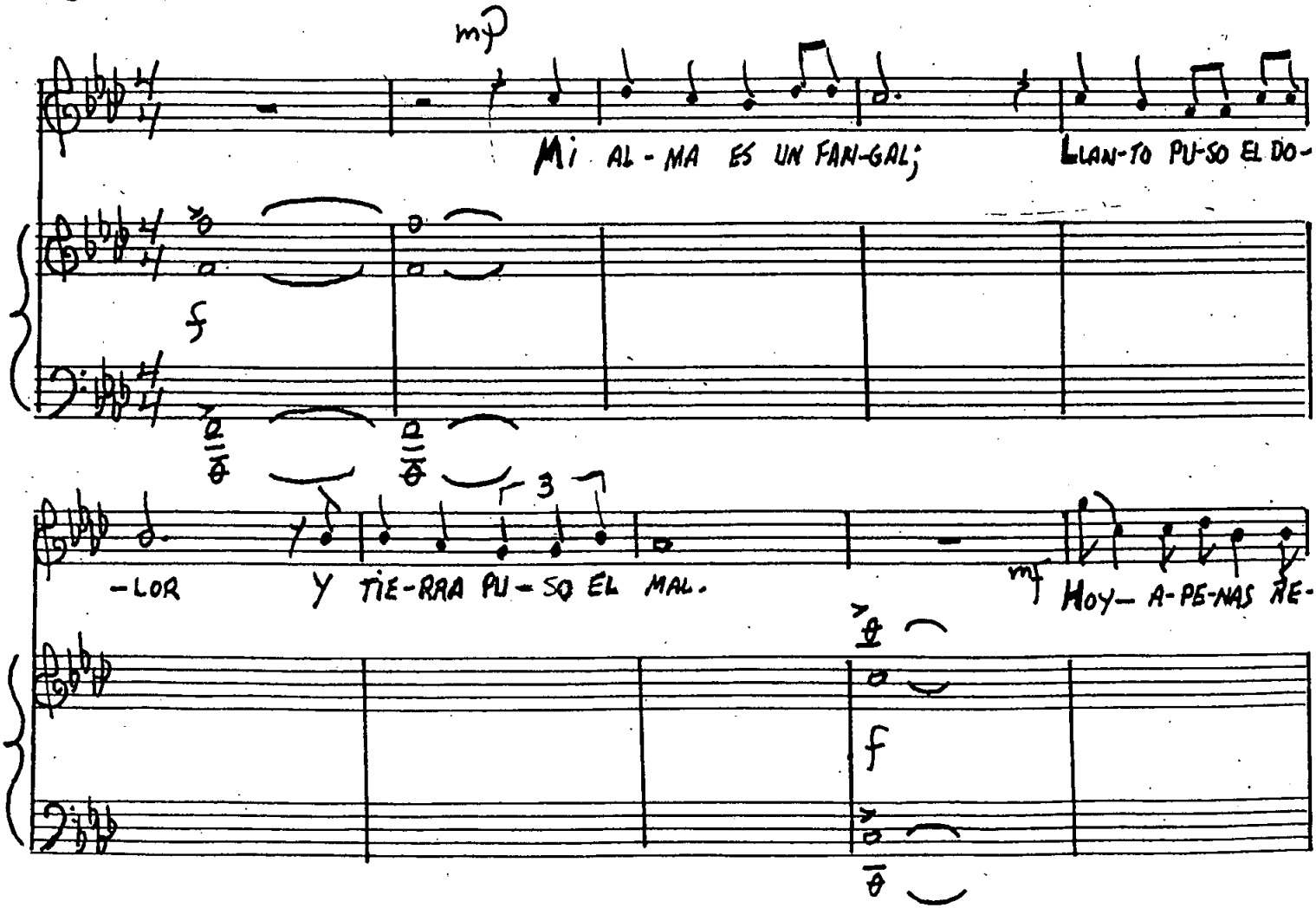

-CUER-DA QUE HA SI-DO DE CRIS-TAL; mf NO SA-BE DE SI-

f

-RE-NAS, DE RO-SAS NI AR-MO-NÍ-A; mp NUN-CA EN

f

-GAR-ZA U-NA GE-MA EN EL O-RO DEL DI-A... LLAN-TO Y LLAN-TO EL DO-

p (ACAPELLA →) pp

-LOR, Y TIE-RRA Y TIE-RRA EL MAL!... ¿DÓN-DE EN-CON-

-TRAR EL AL-MA QUE EN SU EN-TRA-ÑA SOM-BRÍ-A PREN-DE CO-MO U-NA IN-

MEN-SA SE-MI-LLA DE CRIS-TAL?
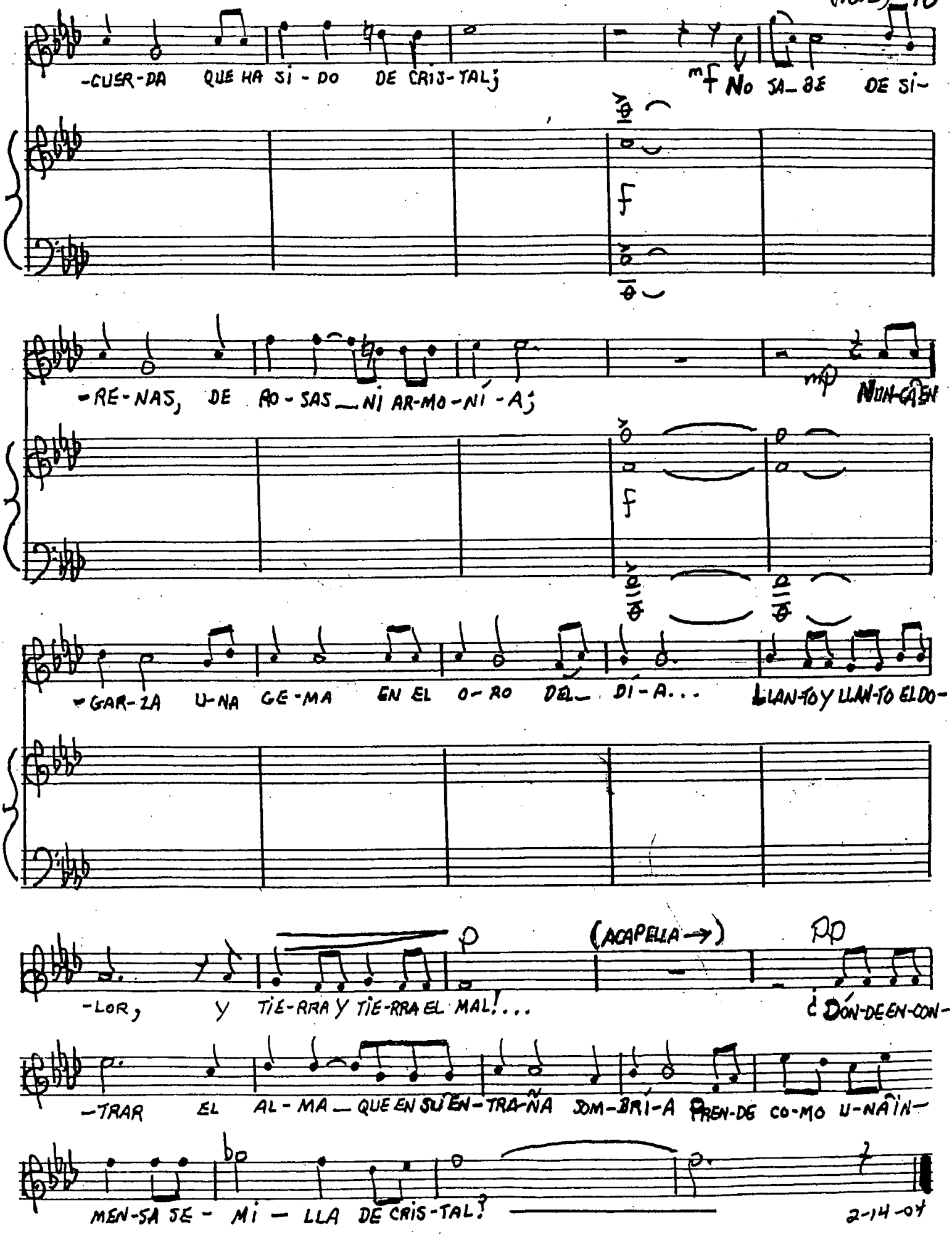
2-14-04